

Sämtliche Verglasungen nach SIGAB!

- | | | | |
|--|----------------------------|------------------|---------------------|
| | Beton | FB | OK fertig Boden |
| | Sichtbeton | RB | OK roh Boden |
| | Backstein | Br. fertig | OK fertige Brüstung |
| | Br. roh | OK rohe Brüstung | |
| | Kalksandsteine | St. fertig | UK Sturz fertig |
| | Feuerfeste Steine | St. roh | UK Sturz roh |
| | Kunststein, Betonwerkstein | SW | OK Schwelle |
| | Naturstein | NP | Niveaupunkt |
| | Dämmstoffe | NL | Risipfäden |
| | Stahl | SL | Schiebeläden |
| | Holz massiv | RAF | Rafflamellenstoren |
| | Holzwerkstoffe | ROL | Rollläden |
| | | FAL | Faltrollläden |
| | | K | Kurbel |
| | | DK | Drehkippbeschlag |
| | | HST | Hebeschäbelstüre |
| | | BFB | Betonfensterbank |
| | | MFB | Metallfensterbank |

GT. 400.00 Kote gewachsenes Terrain
 NT. 400.00 Kote neues Terrain

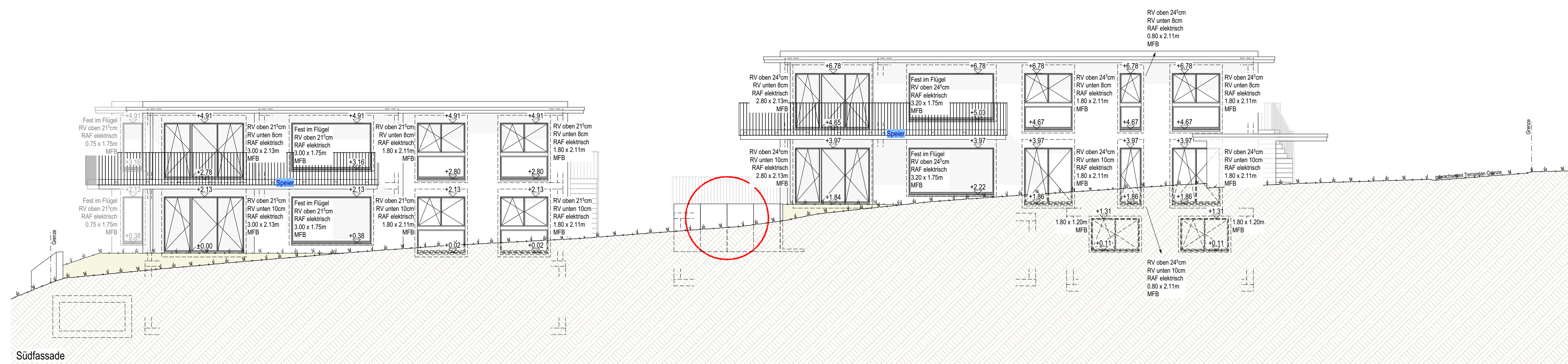

Die Nasszellenpläne sind durch den Unternehmer, vor der Installation, mit den aktuellen Apparatenlisten abzugleichen!

Türhöhen: OK fertig höherer Boden resp. OK Schwelle - UK roher Sturz
 Fensterhöhen: OK fertig Fensterbank - UK fertig Sturz (UK Dämmung / UK fertig Bekleidung)

Sämtliche Masse und Koten sind vom Unternehmer am Bau zu kontrollieren!

NP = Niveaupunkt = West = 470.40, Ost = 472.45 m ü.M.

FB Erdgeschoss Haus West = ±0.00 = 471.76 m ü.M.

Ausführung **provisorisch!** plan-nr.: **520-40**
 plan-größe: 84/60
 gezeichnet: gm
 datum:
 revisionen:

Fassaden, Mst. 1:100

Druckdatum: **16.10.2023**

objekt: **Neubau 2 MFH Rütihalde** Rütihaldeweg 9 & 11, 8730 Uznach

bauherr: **Trümpi AG** Fabrikstrasse, 8756 Miltiödi

