

Zweifamilienhaus R. Bruhin

Objekt: Einfamilienhaus mit Einliegerwhg., Eichwiesstrasse 15, 8738 Uetliburg
 Bauherr: Ruth Bruhin
 Ottenhofenstrasse 74B, 8738 Uetliburg

Geschossfläche / PP Mst. 1:200, 1:1
 Datum : 23.11.2022 Proj.Nr. 2014.2

Baugesuch Nr.

1922-05209.12.22

GENEHMIGT
 vorbehaltlich Auflagen

-5. Juni 2023

Baukommission Gommiswald
 Der Gemeindepräsident:
 (Signature)

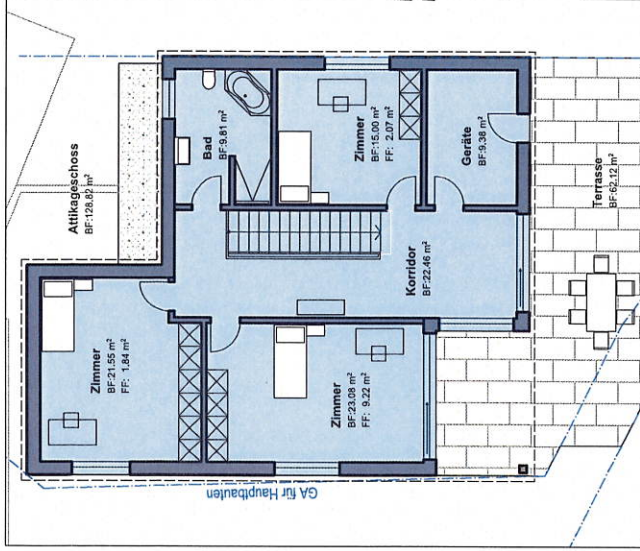
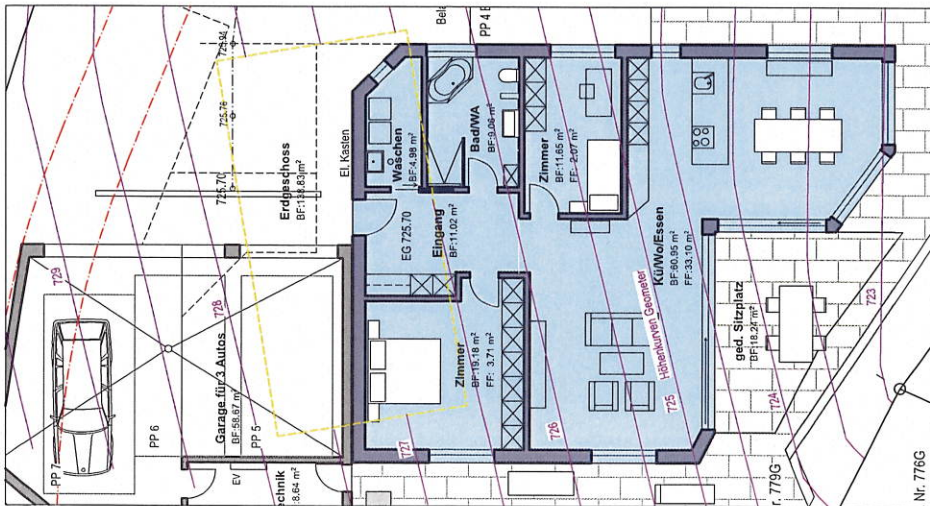
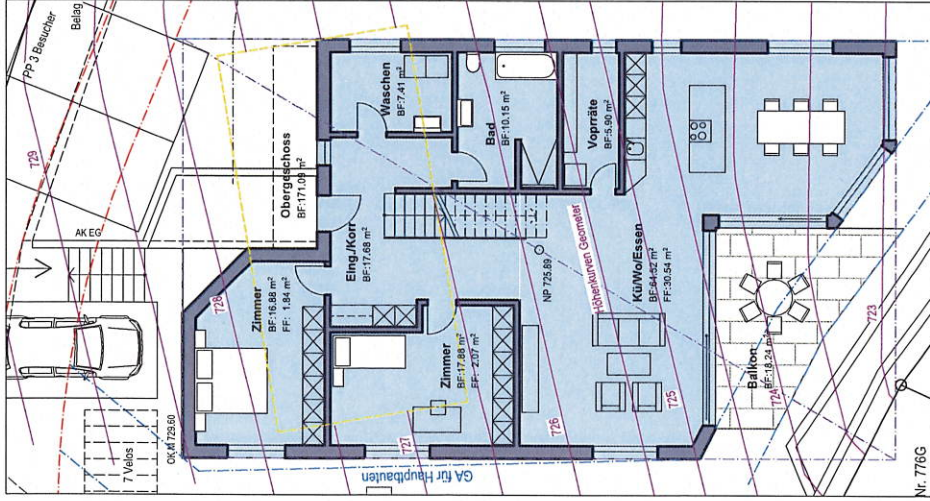

| Geschoss | Raumkategorie | Nr. | Name | GF |
|----------|----------------|-----|----------------|------------------------------|
| EG | Geschossfläche | 12 | Erdgeschoss | 138.83 |
| | | | | 138.83 m² |
| OG | Geschossfläche | 13 | Obergeschoss | 171.09 ⁵ |
| | | | | 171.09⁵ m² |
| DG | Geschossfläche | 14 | Attikageschoss | 128.81 ⁵ |
| | | | | 128.81⁵ m² |
| | | | | 438.73 m² |

Abstellplätze für Autos:

Bewohner: 1 pro 100m2 Geschossfläche = 5
 Besucher 1 + 1 Pro 5 Wohnungen = 2

Total benötigte PP = 7

Abstellplätze für Fahrräder:

1 pro Zimmer inkl. Besucher = 3
 3 1/2 Zimmer Whg. = 6
 6 1/2 Zimmer Whg. = 9

Total benötigte PP = 9
 davon 30% Kurzzeitabstellplätze = 3